

Liste der Einzelbäume / Büsche

Flurname	Objekt	Anzahl	Art	BHD 50-100	BHD >= 100 cm	Bemerkung	Karte	Parzelle	Erfassungs- datum
Nachtweid	E05	1	Wieselburg (Wiesel- Projekt)				1	21	14.09.2018

Schutzstatus	schützenswert
Schutzobjekt alt	-

Eigentümer:
 Peter Jakob Willi Erben,
 8535 Herdern
 - Peter Rosmarie,
 Liebenfelsstr. 2, 8265
 Mammern
 - Holenweger Sonja,
 Schaffhauserstr. 22, 8524
 Uesslingen
 - Peter Marianne,
 Kirchgasse 19, 8266
 Steckborn
 - Peter Stefan,
 Schaffhauserstr. 23, 8524
 Uesslingen



Flurname	Objekt	Anzahl	Art	BHD 50-100	BHD >= 100 cm	Bemerkung	Karte	Parzelle	Erfassungs- datum
Kalchrain	E06	3	Wallnussbaum	1	2		3	45	21.09.2018

Schutzstatus	schützenswert
Schutzobjekt alt	-

Eigentümer:
 Staat Thurgau,
 Regierungsgebäude, 8510
 Frauenfeld



Flurname	Objekt	Anzahl	Art	BHD 50-100	BHD >= 100 cm	Bemerkung	Karte	Parzelle	Erfassungs- datum
Kalchrain	E07	1	Spitzahorn		1		3	36	21.09.2018

Schutzstatus **schützenswert**

Schutzobjekt alt -

Eigentümer:
Staat Thurgau,
Regierungsgebäude, 8510
Frauenfeld



Flurname	Objekt	Anzahl	Art	BHD 50-100	BHD >= 100 cm	Bemerkung	Karte	Parzelle	Erfassungs- datum
Kalchrain	E08	1	Winterlinde		ca. 90 cm		3	36	21.09.2018

Schutzstatus **schützenswert**

Schutzobjekt alt -

Eigentümer:
Staat Thurgau,
Regierungsgebäude, 8510
Frauenfeld



Flurname	Objekt	Anzahl	Art	BHD 50-100	BHD >= 100 cm	Bemerkung	Karte	Parzelle	Erfassungs- datum
Kalchrain	E09	2	Winterlinde		> 100 cm		3	36	21.09.2018

Schutzstatus **schützenswert**

Schutzobjekt alt -

Eigentümer:
Staat Thurgau,
Regierungsgebäude, 8510
Frauenfeld



Flurname	Objekt	Anzahl	Art	BHD 50-100	BHD >= 100 cm	Bemerkung	Karte	Parzelle	Erfassungs- datum
Kalchrain	E10	1	Sommerlinde		> 100 cm		3	36	21.09.2018

Schutzstatus **sehr schützenswert**

Schutzobjekt alt -

Eigentümer:
Staat Thurgau,
Regierungsgebäude, 8510
Frauenfeld



Flurname	Objekt	Anzahl	Art	BHD 50-100	BHD >= 100 cm	Bemerkung	Karte	Parzelle	Erfassungs- datum
Oberi Grueb	E11	1	Nussbaum mit Weissdorn	1			4	249	21.09.2018

Schutzstatus **schützenswert**

Schutzobjekt alt N78

Eigentümer:
Schäfli Waldtraud,
Oberwilerweg 1, Haus A Nr.
23, 8500 Frauenfeld



Flurname	Objekt	Anzahl	Art	BHD 50-100	BHD >= 100 cm	Bemerkung	Karte	Parzelle	Erfassungs- datum
Guggehüusli	E12	1	Nussbaum		1		4	795	21.09.2018

Schutzstatus **schützenswert**

Schutzobjekt alt -

Eigentümer:
Hagen Josef, Guggehüusli 1,
8536 Hüttwilen



Flurname	Objekt	Anzahl	Art	BHD 50-100	BHD >= 100 cm	Bemerkung	Karte	Parzelle	Erfassungs- datum
Hagschnurer	E13	1	Winterlinde		> 100 cm		4	289	21.09.2018

Schutzstatus **sehr schützenswert**

Schutzobjekt alt -

Eigentümer:

- Schäfli Markus, Guggehüslistrasse 1, 8536 Hüttwilen
- Schäfli Josef Stefan, V3L New Westminster BC, CA-New Westminster



Flurname	Objekt	Anzahl	Art	BHD 50-100	BHD >= 100 cm	Bemerkung	Karte	Parzelle	Erfassungs- datum
Hagschnurer	E14	1	Linde		1		4	300	21.09.2018

Schutzstatus **sehr schützenswert**

Schutzobjekt alt -

Eigentümer:

Bauer Daniel, Hagschnurer 7, 8536 Hüttwilen

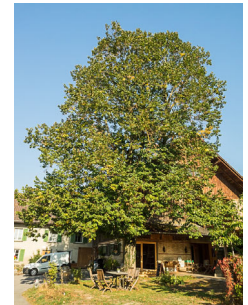

Flurname	Objekt	Anzahl	Art	BHD 50-100	BHD >= 100 cm	Bemerkung	Karte	Parzelle	Erfassungs- datum
Stamüürli	E15	1	Walnussbaum		1		4	152	28.09.2018

Schutzstatus **schützenswert**

Schutzobjekt alt -

Eigentümer:

Salathé Charles, Oberes Steimürli 7, 8536 Hüttwilen

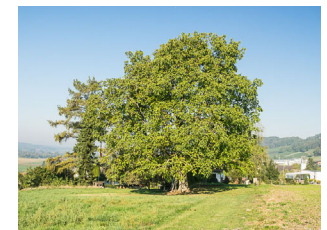

Flurname	Objekt	Anzahl	Art	BHD 50-100	BHD >= 100 cm	Bemerkung	Karte	Parzelle	Erfassungs- datum
Bommgarte	E16	1	Nussbaum		1		4	311	28.09.2018

Schutzstatus **schützenswert**

Schutzobjekt alt -

Eigentümer:
Maier Rebecca, Fehlhalde 2,
8264 Eschenz



Flurname	Objekt	Anzahl	Art	BHD 50-100	BHD >= 100 cm	Bemerkung	Karte	Parzelle	Erfassungs- datum
Hofacker	E17	1	Nussbaum		> 100 cm		4	183	28.09.2018

Schutzstatus **schützenswert**

Schutzobjekt alt -

Eigentümer:
Langhart Anita Beatrice,
Hauptstrasse 2, 8536
Hüttwilen



Flurname	Objekt	Anzahl	Art	BHD 50-100	BHD >= 100 cm	Bemerkung	Karte	Parzelle	Erfassungs- datum
Hüttwilen	E18	1	Nussbaum	1			4	125	28.09.2018

Schutzstatus **schützenswert**

Schutzobjekt alt -

Eigentümer:
 Waldis Ettlin Verena Maria
 Anna Erben, 8536 Hüttwilen
 - Iselin Manuela, 75 Burley
 Drive, CA-T6RN6, Edmonton
 - Iselin McKenzie Nicole, Im
 Suesswihel 45, 7241 Conters
 im Prättigau



Flurname	Objekt	Anzahl	Art	BHD 50-100	BHD >= 100 cm	Bemerkung	Karte	Parzelle	Erfassungs- datum
Oberdorf	E19	1	Roskastanie		1		4	138	28.09.2018

Schutzstatus **schützenswert**

Schutzobjekt alt -

Eigentümer:
 Katholische Kirchgemeinde
 FrauenfeldPLUS, St.
 Gallerstrasse 24, 8500
 Frauenfeld



Flurname	Objekt	Anzahl	Art	BHD 50-100	BHD >= 100 cm	Bemerkung	Karte	Parzelle	Erfassungs- datum
Morgenstern	E21	1	Sommerline		1		5	357	28.09.2018

Schutzstatus **sehr schützenswert**
 Schutzobjekt alt **N55**

Eigentümer:
 Hosmann-Kummer Mirjam,
 zum Morgenstern 1, 8536
 Hüttwilen



Flurname	Objekt	Anzahl	Art	BHD 50-100	BHD >= 100 cm	Bemerkung	Karte	Parzelle	Erfassungs- datum
Weierwis	E22	1	Esche		> 100 cm		5	350 / 361	28.09.2018

Schutzstatus **schützenswert**
 Schutzobjekt alt **-**

Eigentümer:
 350 Schmid Walter, Oberhof
 1, 8536 Hüttwilen
 - Schmid Heidi Oberhof 1,
 8536 Hüttwilen
 361 Seewald Rosa,
 Speicherstrasse 38, 8500
 Frauenfeld

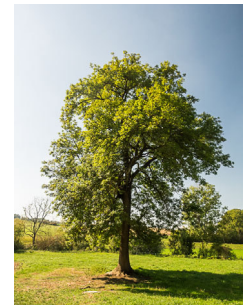

Flurname	Objekt	Anzahl	Art	BHD 50-100	BHD >= 100 cm	Bemerkung	Karte	Parzelle	Erfassungs- datum
Neuhof	E25	1	Nussbaum		1		7	384	05.10.2018

Schutzstatus **schützenswert**

Schutzobjekt alt -

Eigentümer:
Villiger Wittwer-Villiger
Sabina, Neuhof, 8536
Hüttwilen



Flurname	Objekt	Anzahl	Art	BHD 50-100	BHD >= 100 cm	Bemerkung	Karte	Parzelle	Erfassungs- datum
Neuhof	E26	1	Sommerlinde		1		7	384	05.10.2018

Schutzstatus **schützenswert**

Schutzobjekt alt -

Eigentümer:
Villiger Wittwer-Villiger
Sabina, Neuhof, 8536
Hüttwilen



Flurname	Objekt	Anzahl	Art	BHD 50-100	BHD >= 100 cm	Bemerkung	Karte	Parzelle	Erfassungs- datum
Neuhof	E27	1	Bergahorn		1		7	384	05.10.2018

Schutzstatus **sehr schützenswert**

Schutzobjekt alt -

Eigentümer:
Villiger Wittwer-Villiger
Sabina, Neuhof, 8536
Hüttwilen



Flurname	Objekt	Anzahl	Art	BHD 50-100	BHD >= 100 cm	Bemerkung	Karte	Parzelle	Erfassungs- datum
Tistelacker	E30	1	Wallnussbaum		1		8	433	05.10.2018

Schutzstatus **schützenswert**

Schutzobjekt alt -

Eigentümer:
Haag Urs Daniel,
Zehntenstrasse 6, 8536
Hüttwilen



Flurname	Objekt	Anzahl	Art	BHD 50-100	BHD >= 100 cm	Bemerkung	Karte	Parzelle	Erfassungs- datum
Ifang	E31	3	Schmalblättrige Weide, Erle		3		9	234	05.10.2018

Schutzstatus **schützenswert**

Schutzobjekt alt N60

Eigentümer:
Politische Gemeinde
Hüttwilen, Kanzleiweg 4,
8536 Hüttwilen



Flurname	Objekt	Anzahl	Art	BHD 50-100	BHD >= 100 cm	Bemerkung	Karte	Parzelle	Erfassungs- datum
Leeber	E32	1	Wallnussbaum	1			9	348	05.10.2018

Schutzstatus **schützenswert**

Schutzobjekt alt -

Eigentümer:
Stäheli Philipp Andreas, Im
Ebnet 1, 8536 Hüttwilen

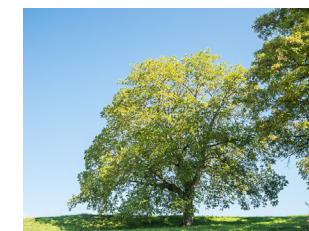

Flurname	Objekt	Anzahl	Art	BHD 50-100	BHD >= 100 cm	Bemerkung	Karte	Parzelle	Erfassungs- datum
Sonnenhof	E33	1	Espen		1		10	451	05.10.2018

Schutzstatus **schützenswert**

Schutzobjekt alt -

Eigentümer:
Kappeler Rodolfo,
Sonnenhof, 8536 Hüttwilen



Flurname	Objekt	Anzahl	Art	BHD 50-100	BHD >= 100 cm	Bemerkung	Karte	Parzelle	Erfassungs- datum
Sonnenhof	E34	4	Winterlinde		4		10	451	05.10.2018

Schutzstatus **schützenswert**

Schutzobjekt alt -

Eigentümer:
Kappeler Rodolfo,
Sonnenhof, 8536 Hüttwilen

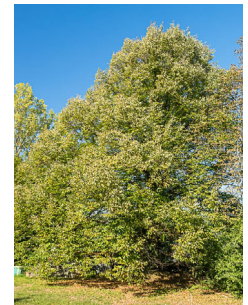

Flurname	Objekt	Anzahl	Art	BHD 50-100	BHD >= 100 cm	Bemerkung	Karte	Parzelle	Erfassungs- datum
Büelhof	E35	4	Föhre, Esche, Langblättrige Weide	2	2		8	414	05.10.2018

Schutzstatus **schützenswert**

Schutzobjekt alt -

Eigentümer:
Ruoss Peter, Büelhof, 8536
Hüttwilen



Flurname	Objekt	Anzahl	Art	BHD 50-100	BHD >= 100 cm	Bemerkung	Karte	Parzelle	Erfassungs- datum
Praatebärg	E36	4	Hasel, Stieleiche, Esche	2	2		13	187	05.10.2018



Schutzstatus **schützenswert**

Schutzobjekt alt -

Eigentümer:
 Hubli August Erben, 9535
 Wilen b. Wil
 - Hubli Rudolf, Egelseestr.14,
 9535 Wilen b. Will
 - Hubli Edwin, Eschenweg 2,
 9320 Stachen
 - Gähler Hubli Maja Ruth,
 Tannenburg,9243 Jonschwil

Flurname	Objekt	Anzahl	Art	BHD 50-100	BHD >= 100 cm	Bemerkung	Karte	Parzelle	Erfassungs- datum
Nussbommerweid	E37	1	Feldahorn	1			14	2007	19.10.2018



Schutzstatus **schützenswert**

Schutzobjekt alt **N50**

Eigentümer:
 Fehr'sches J.C.
 Familienlegat,
 Frohnwiesstrasse 13 b, 8532
 Weiningen

Flurname	Objekt	Anzahl	Art	BHD 50-100	BHD >= 100 cm	Bemerkung	Karte	Parzelle	Erfassungs- datum
Schmittewis	E38	1	Hagebuche		1		14	2630	19.10.2018

Schutzstatus **schützenswert**

Schutzobjekt alt -

Eigentümer:
Lombard Hubert,
Tössfeldstrasse 21, 8400
Winterthur



Flurname	Objekt	Anzahl	Art	BHD 50-100	BHD >= 100 cm	Bemerkung	Karte	Parzelle	Erfassungs- datum
Zägli	E41	4	3 Winterlinden, 1 Spitzahorn		3 > 100 cm, 1 < 100cm		14	2009	19.10.2018

Schutzstatus **schützenswert**

Schutzobjekt alt N82

Eigentümer:
Lombard Hubert,
Tössfeldstrasse 21, 8400
Winterthur



Flurname	Objekt	Anzahl	Art	BHD 50-100	BHD >= 100 cm	Bemerkung	Karte	Parzelle	Erfassungs- datum
Hüttwilerweid	E42	1	Wallnussbaum		1		15	2016	19.10.2018

Schutzstatus **schützenswert**

Schutzobjekt alt -

Eigentümer:
Lombard Hubert,
Tössfeldstrasse 21, 8400
Winterthur



Flurname	Objekt	Anzahl	Art	BHD 50-100	BHD >= 100 cm	Bemerkung	Karte	Parzelle	Erfassungs- datum
Wingete	E44	1	Wallnussbaum		1		16	532	19.10.2018

Schutzstatus **schützenswert**

Schutzobjekt alt -

Eigentümer:
Keller Thomas,
Oberdorfstrasse 17, 8536
Hüttwilen



Flurname	Objekt	Anzahl	Art	BHD 50-100	BHD >= 100 cm	Bemerkung	Karte	Parzelle	Erfassungs- datum
Haldenhof	E45	1	Wallnussbaum		1		16	510	19.10.2018

Schutzstatus **schützenswert**

Schutzobjekt alt -

Eigentümer:
Jäger Christian, Haldenhof 1,
8536 Hüttwilen



Flurname	Objekt	Anzahl	Art	BHD 50-100	BHD ≥ 100 cm	Bemerkung	Karte	Parzelle	Erfassungs- datum
Helfenberg	E46	2	Nussbäume	2			17	4139	02.11.2018

Schutzstatus	schützenswert
Schutzobjekt alt	-

Eigentümer:
 Strasser Peter Erben, 8537
 Uerschhausen
 - Strasser Irma, Helfenberg
 4, 8537 Uerschhausen
 - Mazenauer Manuela,
 Helfenberg 3, 8537
 Uerschhausen
 - Strasser Rico,
 Chesslerstrasse 26, 8477
 Oberstammheim
 - Strasser Roman,
 Höhrainweg 4, 8476
 Unterstammheim
 - Strasser Marina, 19
 Meadowlands, IE- Midelton
 co. Cork



Flurname	Objekt	Anzahl	Art	BHD 50-100	BHD ≥ 100 cm	Bemerkung	Karte	Parzelle	Erfassungs- datum
Helfenberg	E47	1	Nussbaum	1			17	4139	02.11.2018

Schutzstatus	schützenswert
Schutzobjekt alt	-

Eigentümer:
 Strasser Peter Erben, 8537
 Uerschhausen
 - Strasser Irma, Helfenberg
 4, 8537 Uerschhausen
 - Mazenauer Manuela,
 Helfenberg 3, 8537
 Uerschhausen
 - Strasser Rico,
 Chesslerstrasse 26, 8477
 Oberstammheim
 - Strasser Roman,
 Höhrainweg 4, 8476
 Unterstammheim
 - Strasser Marina, 19
 Meadowlands, IE- Midelton
 co. Cork

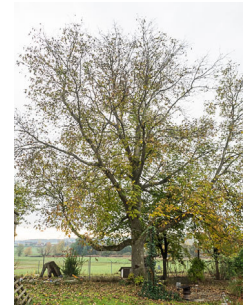

Flurname	Objekt	Anzahl	Art	BHD 50-100	BHD >= 100 cm	Bemerkung	Karte	Parzelle	Erfassungs- datum
Helfenberg	E48	6	Stieleichen	4	2		17	4139	02.11.2018



Schutzstatus **sehr schützenswert**

Schutzobjekt alt **N10**

Eigentümer:

Strasser Peter Erben, 8537 Uerschhausen
 - Strasser Irma, Helfenberg 4, 8537 Uerschhausen
 - Mazenauer Manuela, Helfenberg 3, 8537 Uerschhausen
 - Strasser Rico, Chesslerstrasse 26, 8477 Oberstammheim
 - Strasser Roman, Höhrainweg 4, 8476 Unterstammheim
 - Strasser Marina, 19 Meadowlands, IE- Midelton co. Cork

Flurname	Objekt	Anzahl	Art	BHD 50-100	BHD >= 100 cm	Bemerkung	Karte	Parzelle	Erfassungs- datum
Sangeraa	E49	1	Linde		> 100 cm		18	4052	02.11.2018



Schutzstatus **schützenswert**

Schutzobjekt alt **-**

Eigentümer:

Hagen Reto, Dorfstrasse 4, 8537 Uerschhausen

Flurname	Objekt	Anzahl	Art	BHD 50-100	BHD >= 100 cm	Bemerkung	Karte	Parzelle	Erfassungs- datum
Sangeraa	E50	1	Nussbaum	1			18	4052	02.11.2018

Schutzstatus **schützenswert**

Schutzobjekt alt -

Eigentümer:
Hagen Reto, Dorfstrasse 4,
8537 Uerschhausen



Flurname	Objekt	Anzahl	Art	BHD 50-100	BHD >= 100 cm	Bemerkung	Karte	Parzelle	Erfassungs- datum
Bachacker	E51	2	Nussbaum	2			19	4175	02.11.2018

Schutzstatus **schützenswert**

Schutzobjekt alt -

Eigentümer:
Harder Roland, Alte
Buechernerstrasse 2, 8537
Uerschhausen



Flurname	Objekt	Anzahl	Art	BHD 50-100	BHD >= 100 cm	Bemerkung	Karte	Parzelle	Erfassungs- datum
Mali	E52	1	Nussbaum		> 100 cm		19	4173	02.11.2018

Schutzstatus **sehr schützenswert**

Schutzobjekt alt -

Eigentümer:
Bachmann René,
Dorfstrasse 20, 8537
Uerschhausen



Flurname	Objekt	Anzahl	Art	BHD 50-100	BHD >= 100 cm	Bemerkung	Karte	Parzelle	Erfassungs- datum
Wattwis	E53	1	Nussbaum		> 100 cm		18	4155	02.11.2018

Schutzstatus **schützenswert**

Schutzobjekt alt -

Eigentümer:
Ruoss Peter, Bühlhof 2, 8536
Hüttwilen



Flurname	Objekt	Anzahl	Art	BHD 50-100	BHD >= 100 cm	Bemerkung	Karte	Parzelle	Erfassungs- datum
Baliswise	E54	1	Nussbaum	1			17	4073	04.11.2018

Schutzstatus **sehr schützenswert**

Schutzobjekt alt -

Eigentümer:
Hagen Reto, Dorfstrasse 4,
8537 Uerschhausen



Flurname	Objekt	Anzahl	Art	BHD 50-100	BHD >= 100 cm	Bemerkung	Karte	Parzelle	Erfassungs- datum
Uunderdorf (Uerschhausen)	E55	1	Nussbaum		> 100 cm		18	4014	04.11.2018

Schutzstatus **schützenswert**

Schutzobjekt alt -

Eigentümer:
Politische Gemeinde
Hüttwilen, Kanzleiweg 4,
8536 Hüttwilen



Flurname	Objekt	Anzahl	Art	BHD 50-100	BHD >= 100 cm	Bemerkung	Karte	Parzelle	Erfassungs- datum
Gleschtiwis	E56	1	Birne		1		18	4240	04.11.2018

Schutzstatus **schützenswert**

Schutzobjekt alt -

Eigentümer:
Hagen Marc, Im Tobel 6,
8537 Uerschhausen



Flurname	Objekt	Anzahl	Art	BHD 50-100	BHD >= 100 cm	Bemerkung	Karte	Parzelle	Erfassungs- datum
Seehalde	E57	1	Winterlinde	1			21	603	15.11.2018

Schutzstatus **sehr schützenswert**

Schutzobjekt alt -

Eigentümer:
Nüssli Gottfried, Seehalde 1,
8536 Hüttwilen



Flurname	Objekt	Anzahl	Art	BHD 50-100	BHD >= 100 cm	Bemerkung	Karte	Parzelle	Erfassungs- datum
Seehalde	E58	1	Nussbaum	1			21	931	15.11.2018

Schutzstatus **schützenswert**

Schutzobjekt alt -

Eigentümer:
Maier Urs Christof,
Iselisberg 7, 8524 Uesslingen



Flurname	Objekt	Anzahl	Art	BHD 50-100	BHD >= 100 cm	Bemerkung	Karte	Parzelle	Erfassungs- datum
Seehalde	E59	1	Espe		1		21	931	15.11.2018

Schutzstatus **sehr schützenswert**

Schutzobjekt alt -

Eigentümer:
Maier Urs Christof,
Iselisberg 7, 8524 Uesslingen



Flurname	Objekt	Anzahl	Art	BHD 50-100	BHD >= 100 cm	Bemerkung	Karte	Parzelle	Erfassungs- datum
Teuber	E61	1	Nussbaum	1			21	597	15.11.2018

Schutzstatus **schützenswert**

Schutzobjekt alt -

Eigentümer:
Ammann Markus, Im Winkel
6, 8536 Hüttwilen



Flurname	Objekt	Anzahl	Art	BHD 50-100	BHD >= 100 cm	Bemerkung	Karte	Parzelle	Erfassungs- datum
Oberdorf	E63	1	Sommerlinde		1		5	262	15.11.2018

Schutzstatus **sehr schützenswert**

Schutzobjekt alt -

Eigentümer:
Fritschi Mike, Schulstrasse
2, 8536 Hüttwilen



Flurname	Objekt	Anzahl	Art	BHD 50-100	BHD >= 100 cm	Bemerkung	Karte	Parzelle	Erfassungs- datum
Oberdorf	E64	1	Birne	1			5	137	15.11.2018

Schutzstatus **schützenswert**

Schutzobjekt alt -

Eigentümer:
 - Fuchs Isabella Maria,
 Kesslergasse 1, 8564
 Hefenhausen
 - Frei Angela, Dorfstrasse
 16, 8536 Hüttwilen



Flurname	Objekt	Anzahl	Art	BHD 50-100	BHD >= 100 cm	Bemerkung	Karte	Parzelle	Erfassungs- datum
Nussbaumen	E69	1	Sommerlinde	1			22	2078	15.11.2018

Schutzstatus **sehr schützenswert**

Schutzobjekt alt -

Eigentümer:
 Politische Gemeinde
 Hüttwilen, Kanzleiweg 4,
 8536 Hüttwilen



Flurname	Objekt	Anzahl	Art	BHD 50-100	BHD >= 100 cm	Bemerkung	Karte	Parzelle	Erfassungs- datum
Moshalde	E71	1	Nussbaum	1			22	2426	16.11.2018

Schutzstatus **schützenswert**

Schutzobjekt alt -

Eigentümer:
 Häberli Hans,
 Ettenbergstrasse 68, 8907
 Wettswil



Flurname	Objekt	Anzahl	Art	BHD 50-100	BHD >= 100 cm	Bemerkung	Karte	Parzelle	Erfassungs- datum
Müligüetli	E74	1	Nussbaum	1			23	2422	16.11.2018

Schutzstatus **schützenswert**

Schutzobjekt alt -

Eigentümer:
Hebeisen Jeanette,
Stammheimerstrasse 6,
8537 Nussbaumen



Flurname	Objekt	Anzahl	Art	BHD 50-100	BHD >= 100 cm	Bemerkung	Karte	Parzelle	Erfassungs- datum
Undere Wangebüel	E75	1	Nussbaum	1			24	2258	16.11.2018

Schutzstatus **schützenswert**

Schutzobjekt alt -

Eigentümer:
Jakob Hausherr, Im Berg 11,
8537 Nussbaumen



Flurname	Objekt	Anzahl	Art	BHD 50-100	BHD >= 100 cm	Bemerkung	Karte	Parzelle	Erfassungs- datum
Undere Wangebüel	E76	1	Hängebirke	1			24	2258	16.11.2018

Schutzstatus **schützenswert**

Schutzobjekt alt -

Eigentümer:
Hausherr Jakob, Im Berg 11,
8537 Nussbaumen



Flurname	Objekt	Anzahl	Art	BHD 50-100	BHD >= 100 cm	Bemerkung	Karte	Parzelle	Erfassungs- datum
Morge	E77	1	Stieleiche		1		25	2231	23.11.2018

Schutzstatus **sehr schützenswert**
 Schutzobjekt alt **N45**

Eigentümer:
 Strasser Alfred, Bergtrotte
 408, 8477 Oberstammheim

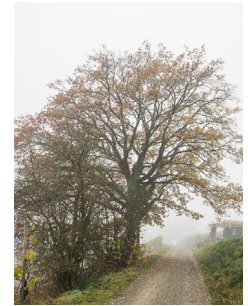

Flurname	Objekt	Anzahl	Art	BHD 50-100	BHD >= 100 cm	Bemerkung	Karte	Parzelle	Erfassungs- datum
Held	E79	7	6 Eichen, 1 Esche		7		25	2202	23.11.2018

Schutzstatus **sehr schützenswert**
 Schutzobjekt alt **-**

Eigentümer:
 - Stäheli René, Dorfstr. 21,
 8537 Nussbaumen TG
 - Stäheli Barbara,
 Dorfstrasse 21, 8537
 Nussbaumen TG



Flurname	Objekt	Anzahl	Art	BHD 50-100	BHD >= 100 cm	Bemerkung	Karte	Parzelle	Erfassungs- datum
Chääsacker	E80	1	Eiche	1			24	2264	23.11.2018

Schutzstatus **sehr schützenswert**
 Schutzobjekt alt **-**

Eigentümer:
 Stift Höfli, Im Höfli 6, 8477
 Oberstammheim



Flurname	Objekt	Anzahl	Art	BHD 50-100	BHD >= 100 cm	Bemerkung	Karte	Parzelle	Erfassungs- datum
Steliacker	E82	1	Nussbaum		1		24	2276	23.11.2018

Schutzstatus **schützenswert**

Schutzobjekt alt -

Eigentümer:
Hebeisen Samuel, Im Berg
23, 8537 Nussbaumen TG



Flurname	Objekt	Anzahl	Art	BHD 50-100	BHD >= 100 cm	Bemerkung	Karte	Parzelle	Erfassungs- datum
Bärg	E85	1	Nussbaum		1		24	2269	23.11.2018

Schutzstatus **schützenswert**

Schutzobjekt alt -

Eigentümer:
Meier Verena,
Froschaugasse 3, 8001 Zürich



Flurname	Objekt	Anzahl	Art	BHD 50-100	BHD >= 100 cm	Bemerkung	Karte	Parzelle	Erfassungs- datum
Nussbaumen	E88	1	Nussbaum		1		25	2071	23.11.2018

Schutzstatus **schützenswert**

Schutzobjekt alt -

Eigentümer:
Akeret André,
Stammheimerstrasse 4,
8537 Nussbaumen



Flurname	Objekt	Anzahl	Art	BHD 50-100	BHD >= 100 cm	Bemerkung	Karte	Parzelle	Erfassungs- datum
Nussbaumen	E89	1	Nussbaum		1		25	2069	23.11.2018

Schutzstatus **schützenswert**

Schutzobjekt alt -

Eigentümer:
Hebeisen Jeanette,
Stammheimerstrasse 6,
8537 Nussbaumen



Flurname	Objekt	Anzahl	Art	BHD 50-100	BHD >= 100 cm	Bemerkung	Karte	Parzelle	Erfassungs- datum
Nussbaumen	E90	2	Nussbaum	2			25	2091	23.11.2018

Schutzstatus **schützenswert**

Schutzobjekt alt -

Eigentümer:
Isenring Christoph Hans,
Zum Weinberg 4, 8537
Nussbaumen

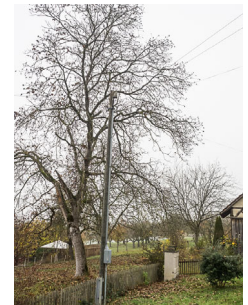

Flurname	Objekt	Anzahl	Art	BHD 50-100	BHD >= 100 cm	Bemerkung	Karte	Parzelle	Erfassungs- datum
Nussbaumen	E91	1	Nussbaum		1		25	2168	23.11.2018

Schutzstatus **schützenswert**

Schutzobjekt alt -

Eigentümer:
Evangelische Kirchgemeinde
Nussbaumen, 8537
Nussbaumen



Flurname	Objekt	Anzahl	Art	BHD 50-100	BHD ≥ 100 cm	Bemerkung	Karte	Parzelle	Erfassungs- datum
Buckwise	E95	1	Schwarzerle		> 100 cm		25	2668	23.11.2018

Schutzstatus **schützenswert**

Schutzobjekt alt -

Eigentümer:
 Büchi Jakob Erben, 8537
 Nussbaumen
 - Müller Heidi, Eschenzerstr.
 4, 8537 Nussbaumen
 - Aepli-Büchi Charlotte,
 Akazienweg 22, 8500
 Frauenfeld



Flurname	Objekt	Anzahl	Art	BHD 50-100	BHD ≥ 100 cm	Bemerkung	Karte	Parzelle	Erfassungs- datum
Buckwise	E96	2	Hängebirken		2		25	2323	23.11.2018

Schutzstatus **schützenswert**

Schutzobjekt alt -

Eigentümer:
 Langhart-Mathis Ruth,
 Steigstrasse 7, 8477
 Oberstammheim



Flurname	Objekt	Anzahl	Art	BHD 50-100	BHD >= 100 cm	Bemerkung	Karte	Parzelle	Erfassungs- datum
Buck	E97	1	Sommerlinde		> 100 cm		25	2331	23.11.2018

Schutzstatus **sehr schützenswert**
 Schutzobjekt alt -

Eigentümer:
 Langhart-Mathis Ruth,
 Steigstrasse 7, 8477
 Oberstammheim



Flurname	Objekt	Anzahl	Art	BHD 50-100	BHD >= 100 cm	Bemerkung	Karte	Parzelle	Erfassungs- datum
Buck	E98	1	Birne		1		25	2328	23.11.2018

Schutzstatus **schützenswert**
 Schutzobjekt alt -

Eigentümer:
 Politische Gemeinde
 Hüttwilen, Kanzleiweg 4,
 8536 Hüttwilen

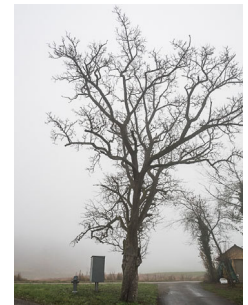

Flurname	Objekt	Anzahl	Art	BHD 50-100	BHD >= 100 cm	Bemerkung	Karte	Parzelle	Erfassungs- datum
Buck	E99	1	Sommerlinde		1		25	2330	23.11.2018

Schutzstatus **sehr schützenswert**
 Schutzobjekt alt -

Eigentümer:
 - Vetterli Yolanda,
 Hauptstrasse 18, 8476
 Unterstammheim
 - Langhart Ruth,
 Steigstrasse 7, 8477
 Oberstammheim

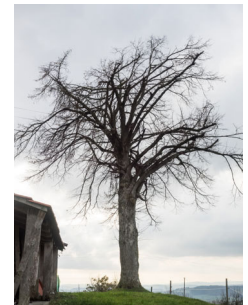

Flurname	Objekt	Anzahl	Art	BHD 50-100	BHD >= 100 cm	Bemerkung	Karte	Parzelle	Erfassungs- datum
Gissübel	E102	1	Hängebirke		1		26	2131	15.12.2018

Schutzstatus **schützenswert**
 Schutzobjekt alt **N23**

Eigentümer:
 Obrecht-Moser Ernst, Uf
 Bürgle 16, 8537 Nussbaumen.



Flurname	Objekt	Anzahl	Art	BHD 50-100	BHD >= 100 cm	Bemerkung	Karte	Parzelle	Erfassungs- datum
Underdorf	E103	1	Ginkgo-Baum		1	Exotischer Baum, prägt das Ortsbild	3	706	08.02.2019

Schutzstatus **schützenswert**
 Schutzobjekt alt **-**

Eigentümer:
 Politische Gemeinde
 Hüttwilen, Kanzleiweg 4,
 8536 Hüttwilen



Flurname	Objekt	Anzahl	Art	BHD 50-100	BHD >= 100 cm	Bemerkung	Karte	Parzelle	Erfassungs- datum
Holderwis	E104	1	Eiche	1			3	45	22.09.2019

Schutzstatus **sehr schützenswert**
 Schutzobjekt alt **N76**

Eigentümer:
 Staat Thurgau,
 Regierungsgebäude, 8510
 Frauenfeld



Flurname	Objekt	Anzahl	Art	BHD 50-100	BHD >= 100 cm	Bemerkung	Karte	Parzelle	Erfassungs- datum
Holderwis	E105	1	Nussbaum	1			3	45	22.09.2019

Schutzstatus **schützenswert**

Schutzobjekt alt -

Eigentümer:
Staat Thurgau,
Regierungsgebäude, 8510
Frauenfeld



Flurname	Objekt	Anzahl	Art	BHD 50-100	BHD >= 100 cm	Bemerkung	Karte	Parzelle	Erfassungs- datum
Aamer	E114	1	Sommerlinde		1		0	4054	11.05.2023

Schutzstatus **sehr schützenswert**

Schutzobjekt alt -

Eigentümer:
Künzi Mariann, Dorfstrasse
13, 8537 Uerschhausen



Flurname	Objekt	Anzahl	Art	BHD 50-100	BHD >= 100 cm	Bemerkung	Karte	Parzelle	Erfassungs- datum
Leeber	E24	0	Winterlinde				0	348	23.11.2018

Schutzstatus **sehr schützenswert**

Schutzobjekt alt -

Eigentümer:
Stäheli Philipp, Im Ebnet 1,
8536 Hüttwilen

Objekt-Nr

E108

Schutzstatus

schützenswert

Schutzobjekt alt

-

Parzelle

36

Karte

3

Typ

Baumreihe

Grösse (gem.
ThurGIS)

Länge (M)	<u>100</u>	Fläche (m2)	<u>100</u>
Breite (M)	<u>1</u>	Fläche (ha)	<u>0.01</u>

Eintrag nur wenn mehr als 20 Meter Länge oder Breite

Lage

 Objekt liegt beidseits eines Gewässers bzw.
Strasse/Weges mit weniger als 5 M Breite

Baumschicht

bis 3 dominante
Arten

Hängebirken

keine dominanten
Arten

Strauchschicht

bis 3 dominante
Artenkeine dominanten
ArtenEichenanteil in
der Baumschicht0Dornstrauchanteil
Strauchschicht (%)0

Krautsaum

Breite (m),
auf % der Länge

Zustand

(% der
Objektfläche)

neu gepflanzt (%)

geschnitten (%)

auf Stock (%)

nicht gepflegt (%)

unterweidet (%)

Strukturen

Graben/Bächlein

Totholz > D 15 cm
(Stk)Versumpfte
Stellen (Stk)

Asthaufen (Stk)

Felsaufschluss
Steinblöcke (Stk)Baumhöhlen/
Nistkästen (Stk)Lesesteinhaufen
(Stk)

Vegetation

(% der
Objektfläche)Brom-/Himbeer-
Gestrüpp (%)Pionier-
vegetation (%)Brennessel-
fluren (%)

Schlingpflanzen (%)

Andere
Hochstauden (%)

Gefährdung



FAKULTATIVER TEIL

Begrenzung	Strasse (%)	<u>50</u>	Bach (%)	<u> </u>	Zaun (%)	<u> </u>
	Feldweg (%)	<u> </u>	Graben (%)	<u> </u>	Andere (%)	<u> </u>
Umfeld	Wiese (%)	<u>50</u>	Weide (%)	<u> </u>	Acker (%)	<u> </u>
	Überbaut (%)	<u> </u>	Wald (%)	<u> </u>	Andere (%)	<u> </u>
	Bemerkungen zum Umfeld	Grenzt einseitig an Strasse				

Tiere / Pflanzen

Eigentümer **Staat Thurgau, Regierungsgebäude, 8510 Frauenfeld**

Bemerkungen

Bedeutung	<u>Lokal</u>	Naturwert	<u>Vorhanden</u>	Erfassungsdatum
		Schutzstatus	<u>schützenswert</u>	<u>21.09.2018</u>

FOTOS

Objekt-Nr

E110

Schutzstatus

schützenswert

Schutzobjekt alt

N88

Parzelle

2013

Karte

15

Typ

Baumreihe

Grösse (gem. ThurGIS)

Länge (M)	<u>207</u>	Fläche (m2)	<u>207</u>
Breite (M)	<u>1</u>	Fläche (ha)	<u>0.02</u>

Eintrag nur wenn mehr als 20 Meter Länge oder Breite

Lage

 Objekt liegt beidseits eines Gewässers bzw. Strasse/Weges mit weniger als 5 M Breite

Baumschicht

bis 3 dominante Arten **Nussbäume**

keine dominanten Arten

Strauchschicht

bis 3 dominante Arten

keine dominanten Arten

Eichenanteil in der Baumschicht

Dornstrauchanteil Strauchschicht (%)

Krautsaum

Breite (m), auf % der Länge

Zustand

(% der Objektfläche)

neu gepflanzt (%)

geschnitten (%)

auf Stock (%)

nicht gepflegt (%) **100**

unterweidet (%)

Strukturen

Graben/Bächlein

Totholz > D 15 cm (Stk)

Versumpfte Stellen (Stk)

Asthaufen (Stk)

Felsaufschluss Steinblöcke (Stk)

Baumhöhlen/ Nistkästen (Stk)

Lesesteinhaufen (Stk)

Vegetation

(% der Objektfläche)

Brom-/Himbeer-Gestrüpp (%)

Pionier-vegetation (%)

Brennesselfluren (%)

Schlingpflanzen (%)

Andere Hochstauden (%)

Gefährdung



FAKULTATIVER TEIL

Begrenzung	Strasse (%)	_____	Bach (%)	_____	Zaun (%)	_____
	Feldweg (%)	_____	Graben (%)	_____	Andere (%)	_____
Umfeld	Wiese (%)	100	Weide (%)	_____	Acker (%)	_____
	Überbaut (%)	_____	Wald (%)	_____	Andere (%)	_____
	Bemerkungen zum Umfeld	Baumreihe aus Nussbäumen, steht in Extensivwiese				

Tiere / Pflanzen

Eigentümer **Lombard Hubert, Tössfeldstrasse 21, 8400 Winterthur**

Bemerkungen **Junge Nussbäume. 16 Bäume, 2 davon abgestorben.**

Bedeutung Lokal Naturwert Vorhanden Erfassungsdatum
 Schutzstatus schützenswert 19.10.2018

FOTOS

Objekt-Nr

E111

Schutzstatus

sehr schützenswert

Schutzobjekt alt

-

Parzelle

2373

Karte

21

Typ

Baumreihe

Grösse (gem. ThurGIS)

Länge (M)	<u>125</u>	Fläche (m2)	<u>250</u>
Breite (M)	<u>2</u>	Fläche (ha)	<u>0.03</u>

Eintrag nur wenn mehr als 20 Meter Länge oder Breite

Lage

 Objekt liegt beidseits eines Gewässers bzw. Strasse/Weges mit weniger als 5 M Breite

Baumschicht

bis 3 dominante Arten **8 Hängebirken**

keine dominanten Arten

Strauchschicht

bis 3 dominante Arten

keine dominanten Arten

Eichenanteil in der Baumschicht	<u>0</u>	Dornstrauchanteil Strauchschicht (%)	<u>0</u>
---------------------------------	----------	--------------------------------------	----------

Krautsaum

Breite (m), auf % der Länge

Zustand

(% der Objektfläche)

neu gepflanzt (%)	<u> </u>	geschnitten (%)	<u> </u>
auf Stock (%)	<u> </u>	nicht gepflegt (%)	<u>100</u>
unterweidet (%)	<u> </u>		

Strukturen

Graben/Bächlein	<u> </u>	Totholz > D 15 cm (Stk)	<u> </u>	Versumpfte Stellen (Stk)	<u> </u>
Asthaufen (Stk)	<u> </u>	Felsaufschluss Steinblöcke (Stk)	<u> </u>	Baumhöhlen/ Nistkästen (Stk)	<u> </u>
Lesesteinhaufen (Stk)	<u> </u>				

Vegetation

(% der Objektfläche)

Brom-/Himbeer-Gestrüpp (%)	<u> </u>	Pionier-vegetation (%)	<u> </u>	Brennessel-fluren (%)	<u> </u>
Schlingpflanzen (%)	<u> </u>	Andere Hochstauden (%)	<u> </u>		

Gefährdung



FAKULTATIVER TEIL

Begrenzung	Strasse (%)	<u>50</u>	Bach (%)	<u> </u>	Zaun (%)	<u> </u>
	Feldweg (%)	<u> </u>	Graben (%)	<u> </u>	Andere (%)	<u> </u>
Umfeld	Wiese (%)	<u>50</u>	Weide (%)	<u> </u>	Acker (%)	<u> </u>
	Überbaut (%)	<u> </u>	Wald (%)	<u> </u>	Andere (%)	<u> </u>
	Bemerkungen zum Umfeld	Grenzt einseitig an Kantonsstrasse				

Tiere / Pflanzen

Eigentümer Ettlin Heinz, Schleipfi, 8478 Thalheim an der Thur

Bemerkungen Empfehlung: Fehlender Baum innerhalb der Baumreihe sollte ersetzt werden. Diese Baumreihe hat aufgrund seiner Lage eine Vernetzungsfunktion.

Bedeutung Lokal Naturwert Vorhanden Erfassungsdatum 15.11.2018
 Schutzstatus sehr schützenswert

FOTOS



Objekt-Nr

E112

Schutzstatus

schützenswert

Schutzobjekt alt

N47

Parzelle

2196

Karte

23

Typ

Baumreihe

Grösse (gem. ThurGIS)

Länge (M)	<u>49</u>	Fläche (m2)	<u>98</u>
Breite (M)	<u>2</u>	Fläche (ha)	<u>0.01</u>

Eintrag nur wenn mehr als 20 Meter Länge oder Breite

Lage

 Objekt liegt beidseits eines Gewässers bzw. Strasse/Weges mit weniger als 5 M Breite

Baumschicht

bis 3 dominante Arten

keine dominanten Arten

3 Nussbäume, 2 Pappeln

Strauchschicht

bis 3 dominante Arten

keine dominanten Arten

Eichenanteil in der Baumschicht

0

Dornstrauchanteil Strauchschicht (%)

0

Krautsaum

Breite (m), auf % der Länge

ca. 1 Meter auf gesamte Länge, einseitig 0,5 Meter

Zustand

(% der Objektfläche)

neu gepflanzt (%)

geschnitten (%)

auf Stock (%)

nicht gepflegt (%) 100

unterweidet (%)

Strukturen

Graben/Bächlein

Totholz > D 15 cm (Stk)

Versumpfte Stellen (Stk)

Asthaufen (Stk)

Felsaufschluss Steinblöcke (Stk)

Baumhöhlen/ Nistkästen (Stk)

Lesesteinhaufen (Stk)

Vegetation

(% der Objektfläche)

Brom-/Himbeer-Gestrüpp (%)

Pionier-vegetation (%)

Brennessel-fluren (%)

Schlingpflanzen (%)

Andere Hochstauden (%)

Gefährdung



FAKULTATIVER TEIL

Begrenzung	Strasse (%)	_____	Bach (%)	_____	Zaun (%)	_____
	Feldweg (%)	50	Graben (%)	_____	Andere (%)	_____
Umfeld	Wiese (%)	50	Weide (%)	_____	Acker (%)	_____
	Überbaut (%)	_____	Wald (%)	_____	Andere (%)	_____
Bemerkungen zum Umfeld						

Tiere / Pflanzen

Eigentümer **Giger Judith, Mühlhofstrasse 31, 8266 Steckborn**

Bemerkungen

Bedeutung Lokal Naturwert Vorhanden Erfassungsdatum _____
 Schutzstatus schützenswert 16.11.2018

FOTOS



Objekt-Nr

E113

Schutzstatus

sehr schützenswert

Schutzobjekt alt

-

Parzelle

4139

Karte

17

Typ

Allee

Grösse (gem. ThurGIS)

Länge (M) 106 Fläche (m2) 106Breite (M) 1 Fläche (ha) 0.01

Eintrag nur wenn mehr als 20 Meter Länge oder Breite

Lage

 Objekt liegt beidseits eines Gewässers bzw. Strasse/Weges mit weniger als 5 M Breite

Baumschicht

bis 3 dominante Arten 5 Birnenkeine dominanten Arten 3 Nussbäume

Strauchschicht

bis 3 dominante Arten

keine dominanten Arten

Eichenanteil in der Baumschicht 0 Dornstrauchanteil Strauchschicht (%) 0

Krautsaum

Breite (m), auf % der Länge

Zustand

(% der Objektfläche)

neu gepflanzt (%) geschnitten (%) auf Stock (%) nicht gepflegt (%) 100unterweidet (%)

Strukturen

Graben/Bächlein Totholz > D 15 cm (Stk) Versumpfte Stellen (Stk) Asthaufen (Stk) Felsaufschluss Steinblöcke (Stk) Baumhöhlen/ Nistkästen (Stk) Lesesteinhaufen (Stk)

Vegetation

(% der Objektfläche)

Brom-/Himbeer-Gestrüpp (%) Pioniervegetation (%) Brennesselfluren (%) Schlingpflanzen (%) Andere Hochstauden (%)

Gefährdung



FAKULTATIVER TEIL

Begrenzung	Strasse (%)	_____	Bach (%)	_____	Zaun (%)	_____
	Feldweg (%)	_____	Graben (%)	_____	Andere (%)	_____
Umfeld	Wiese (%)	50	Weide (%)	_____	Acker (%)	_____
	Überbaut (%)	_____	Wald (%)	_____	Andere (%)	Feldweg 50 %
Bemerkungen zum Umfeld						

Tiere / Pflanzen

Eigentümer **Strasser Peter Erben, 8537 Uerschhausen**
 - Strasser Irma, Helfenberg 4, 8537 Uerschhausen
 - Mazenauer Manuela, Helfenberg 3, 8537 Uerschhausen
 - Strasser Rico, Chesslerstrasse 26, 8477 Oberstammheim
 - Strasser Roman, Höhrainweg 4, 8476 Unterstammheim
 - Strasser Marina, 19 Meadowlands, IE- Midelton co. Cork

Bemerkungen

Bedeutung	<u>Lokal</u>	Naturwert	<u>Hoch</u>	Erfassungsdatum
		Schutzstatus	<u>sehr schützenswert</u>	<u>02.11.2018</u>

FOTOS

